

<http://briand-lyc.spip.ac-rouen.fr/spip.php?article915>



IndustriELLES

- Vie du Lycée - Événements culturels -

Date de mise en ligne : mardi 4 janvier 2022

Copyright © Lycée Aristide Briand (LGT-LP)Évreux - Tous droits réservés

Des lycéennes d'Aristide Briand à la découverte des métiers de l'industrie

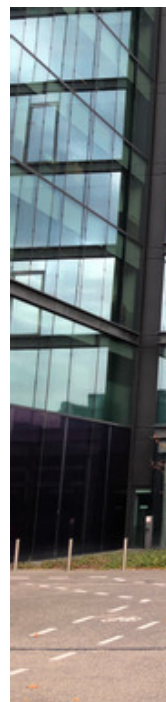

Non, l'industrie n'est pas réservée aux garçons ! Les filles y ont toute leur place. IndustriELLES est un programme organisé par l'UIMM Eure qui permet à des jeunes filles de découvrir les métiers de l'industrie afin de réfléchir à leur projet d'orientation.

Vendredi 26 novembre, un groupe de lycéennes de Première d'Aristide Briand, encadré par Mme Pajeot, s'est joint à des élèves venues des lycées Modeste Leroy et Senghor pour visiter le siège social international de l'entreprise Schneider Electric, le « HIVE », un immense bâtiment situé à Rueil-Malmaison, en région parisienne. Schneider est une entreprise française spécialisée dans la gestion de l'énergie, qui est présente dans pas moins de 90 pays.

Des « parcours » nous ont fait découvrir différents aspects du travail au sein du bâtiment : « la maison connectée », « l'environnement », « l'énergétique », étaient quelques-uns des thèmes au programme. Après un pique-nique au parc des Impressionnistes, l'après-midi a été consacrée à l'écoute de trois interventions de femmes ingénieures, qui ont expliqué leur carrière. L'une d'entre elles s'est exprimée entièrement en anglais pour nous montrer la part importante de cette langue dans le domaine de l'industrie. Un temps d'échange nous a permis de poser nos questions, qui étaient nombreuses.

Une journée bien remplie et intéressante !

Swann, élève de 1^e